PLAN OGÓLNY GMINY HUSZLEW

Ustalenia planu ogólnego gminy

- Granica planu ogólnego gminy Huszlew
- Obszar uzupełnienia zabudowy

Strefa planistyczna

- SZ - strefa wielofunkcyjna z zabudową zagrodową
- SJ - strefa wielofunkcyjna z zabudową mieszkaniową jednorodzinną
- SU - strefa usługowa
- SP - strefa gospodarcza
- SR - strefa produkcji rolniczej
- SO - strefa otwarta
- SN - strefa zieleni i rekreacji
- SK - strefa komunikacyjna
- SI - strefa infrastrukturalna
- SG - strefa górnictwa
- SC - strefa cmentarzy
- Strefa dopuszczająca elektrownie słoneczne
- Strefa dopuszczająca elektrownie słoneczne i wiatrowe

Uwarunkowania

- Pomniki przyrody
- Użytek ekologiczny
- Grunty leśne
- Użytki klas - PsIII, RIIIa, RIIIb, ŁIII
- Grunty zmeliorowane
- Obiekt wpisany do Rejestru Zabytków
- Obiekt w Gminnej Ewidencji Zabytków
- Zabytkowy układ ruralistyczny
- Stanowisko archeologiczne
- Linia elektroenergetyczna 110kV
- Gazociąg wysokiego ciśnienia
- Tereny górnicze
- Złoża surowców naturalnych

Pozostałe oznaczenia

- Budynki istniejące
- Granice działek ewidencyjnych
- Granica obrębu ewidencyjnego

Skala: 1:12 000

0 | 1 000 | 2 000 | 4 000 m
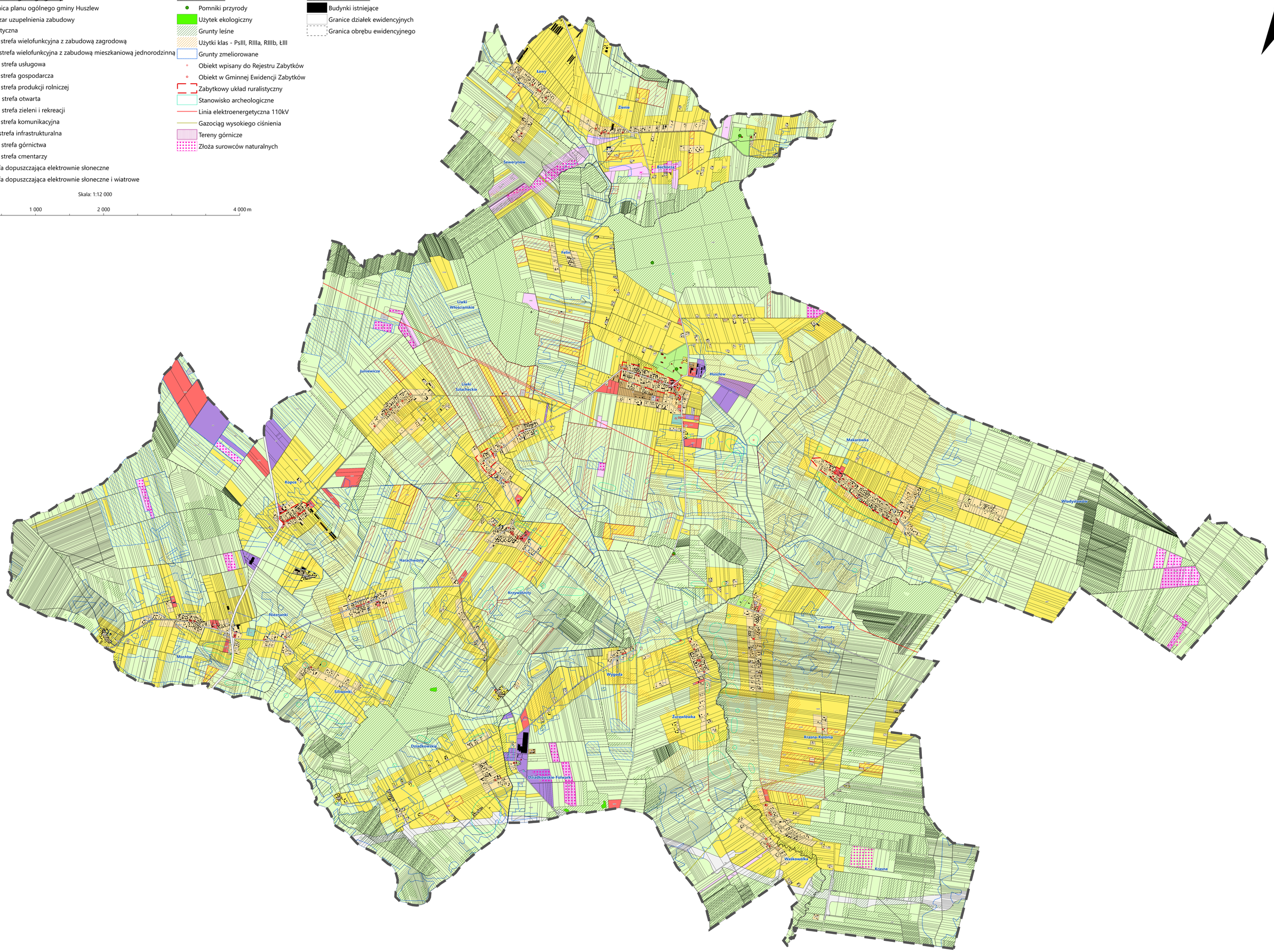
N